



Μαλαισία – Μπαλί

Σιγκαπούρη

Τρεις εκδρομές στο Μπαλί

- ⇒ Ολοήμερη εκδρομή στο ηφαιστειο Κινταμάνι με χορούς Μπαρόνγκ
- ⇒ Εκδρομή στο Δάσος των πιθήκων, Ναός Mengwi, Τάνα Λοτ
- ⇒ Ολοήμερη εκδρομή στο Ουμπούντ

Η ΔΙΑΦΟΡΕΤΙΚΟΤΗΤΑ ΤΟΥ round

Ταξιδεύουμε στην πολυπολιτισμική Μαλαισία, στο τροπικό Μπαλί και στη μοντέρνα Σιγκαπούρη! Ανακαλύπτουμε τις ομορφιές της πρωτεύουσας Κουάλα Λουμπούρ, με τα αμέτρητα αξιοθέατα και τις εντυπωσιακές σπηλιές Μπατού. Αφήνουμε το μυαλό μας να «χαθεί» στο μαγευτικό Μπαλί, που συνδυάζει παρθένα ζούγκλα, εξωτικές παραλίες και πολιτιστικές ομορφιές, όπως το εντυπωσιακό δάσος των πιθήκων και το γραφικό χωριό Ουμπούντ. Τέλος, θα επισκεφθούμε τη Σιγκαπούρη, τη σύγχρονη πόλη-κράτος της Νοτιοανατολικής Ασίας. Το πρόγραμμα του round παντρεύει υπερσύγχρονες πόλεις, εξωτισμό, φύση και πολυτέλεια με μοναδικό τρόπο!

Ένα ταξίδι πραγματικά ξεχωριστό και πρωτοποριακό, από αυτά που μόνο το round οργανώνει και σας προσφέρει!

Το πρόγραμμά μας περιλαμβάνει:

- Τρεις (3) συνολικά διανυκτερεύσεις στην **Κουάλα Λουμπούρ** σε **ξενοδοχείο 5***.
- Εκδρομή στις **σπηλιές Μπατού**.
- Επίσκεψη στην **Πουτρατζάγια**, «την πόλη-θαύμα» της Μαλαισίας.
- Περιήγηση στην αποικιακού πορτογαλικού χρώματος πόλη της Μαλαισίας, **Μελάκα**.
- Πέντε (5) συνολικά διανυκτερεύσεις στο **Μπαλί** σε **ξενοδοχείο 5***.
- Ολοήμερη εκδρομή στο εντυπωσιακό **ηφαίστειο Κινταμάνι** και τη **λίμνη Μπατούρ**.
- Επίσκεψη στο Alas Kedaton, το διάσημο **δάσος των πιθήκων**.
- Εξερεύνηση στο γραφικό **χωριό Ουμπούντ** και τη γύρω περιοχή με τους εντυπωσιακούς ορυζώνες.
- Δύο(2) συνολικά διανυκτερεύσεις σε ξενοδοχείο 5* και ξενάγηση πόλης στη **Σιγκαπούρη**.
- Προσφέρεται δωρεάν ταξιδιωτικός οδηγός-βιβλίο στα Ελληνικά round Travel.

Αποκλειστική πρόταση του round Travel, που έχει στο ενεργητικό του δεκάδες πραγματοποιήσεων και εκατοντάδες ευχαριστημένων ταξιδιωτών. Εναλλακτικό ταξίδι στην αυθεντική Ασία, που διατηρεί γνήσιες εικόνες και μέρη που ξεφεύγουν από τα κοινότυπα. Όλο αυτό το εξωτικό σκηνικό ντύνεται με τον κοσμοπολίτικο αέρα της Κουάλα Λουμπούρ. Ανακαλύπτουμε την πόλη-πρότυπο Πουτρατζάγια, που θα βρείτε μόνο στο round και την ξεχωριστή Μελάκα. Παράλληλα απολαμβάνουμε το εξωτικό Μπαλί, το «Νησί των Θεών» με τις ατελείωτες παραλίες με χρυσή αμμουδιά, την οργιώδη βλάστηση, τους καταπράσινους ορυζώνες, τα ενεργά ηφαίστεια, όπως το ηφαίστειο Κινταμάνι, αλλά και το πανέμορφο δάσος των πιθήκων! Τελικός σταθμός η σύγχρονη Σιγκαπούρη.



Highlights

- ⇒ Επισκεφθείτε το πολύβουο κέντρο της **Κουάλα Λουμπούρ**.
- ⇒ Ανεβείτε τα 272 σκαλοπάτια στις πασίγνωστες ανά τον κόσμο **Σπηλιές Μπατού**.
- ⇒ Ανακαλύψτε την πόλη-πρότυπο **Πουτρατζάγια**.
- ⇒ Περιηγηθείτε στο ιστορικό κέντρο της εντυπωσιακής **Μελάκα**.
- ⇒ Περπατήστε στο ονειρικό **Μπαλί**, στην αγκαλιά του Ινδικού, με 3 εκατομμύρια κατοίκους και άλλους τόσους επισκέπτες κάθε χρόνο.
- ⇒ Ανακαλύψτε το **ηφαίστειο Κινταμάνι** με την εκπληκτική θέα.
- ⇒ Γνωρίστε το **Alas Kedaton**, το ιερό δάσος των πιθήκων, και τον ινδουιστικό ναό **Táva Lot**, με την εντυπωσιακή ιστορία του.



Περιπλάνηση και εξερεύνηση

Η **Μαλαισία** είναι μια σύγχρονη χώρα με σπάνια χλωρίδα και πανίδα, με ονειρεμένες παραλίες, με αρχαίες φυλές και δοξασίες. Όλα τα χρώματα, τα αρώματα και οι γεύσεις της Ανατολής έχουν στριμωχτεί στον τόπο αυτό. Το round Travel, πρωτοπόρο στην ελληνική αγορά, ταξιδεύει, ανακαλύπτει και σας προτείνει νέους, φρέσκους, ιδιαίτερους ταξιδιωτικούς προορισμούς.

Το **Μπαλί** αποτελεί ένα μοναδικό μέρος και τα μαγευτικά τοπία του είναι μόνο ένας από τους χιλιάδες λόγους που το κάνουν να πρέπει κάποιος να το επισκεφτεί. Σύμφωνα με τον μύθο, το Μπαλί αποτέλεσε τον τελευταίο γήινο σταθμό του Βούδα, γι' αυτό και διαφέρει από τα υπόλοιπα νησιά στο αρχιπέλαγος της Ινδονησίας, που ασπάζονται τη μουσουλμανική θρησκεία, καθώς είναι το μοναδικό νησί στην περιοχή που ακολουθεί τον Ινδουισμό.

Ξεκινάμε εξερευνώντας την πρωτεύουσα της Μαλαισίας, την **Κουάλα Λουμπούρ**. Θα επισκεφθούμε την εντυπωσιακή πόλη-θαύμα **Πουτρατζάγια** και τη **Μελάκα**, μία από τις πρώτες πορτογαλικές αποικίες. Θα συνεχίσουμε στο Μπαλί, με τις πανέμορφες παραλίες και τα καταγάλανα νερά, που δικαίως ονομάζεται και «νησί των θεών»! Τελευταίος μας σταθμός η Σιγκαπούρη, πριν πάρουμε τον δρόμο της επιστροφής.

Πουτρατζάγια: Η πόλη-θαύμα

Για πρώτη φορά στην Ελλάδα επισκεπτόμαστε την πόλη-πρότυπο, Πουτρατζάγια. Πρόκειται για μία ανερχόμενη πόλη-θαύμα που διατηρεί σε πλήρη αρμονία τη φύση και την τεχνολογία. Η πόλη αυτή θυμίζει έναν απέραντο κήπο πλάι σε λίμνη, όπου το πράσινο κυριαρχεί παντού, ενώ τα υπερσύγχρονα κτίρια και κτίρια παραδοσιακής αραβικής και ασιατικής αρχιτεκτονικής συνυπάρχουν, πάντα σε αρμονία με το περιβάλλον.

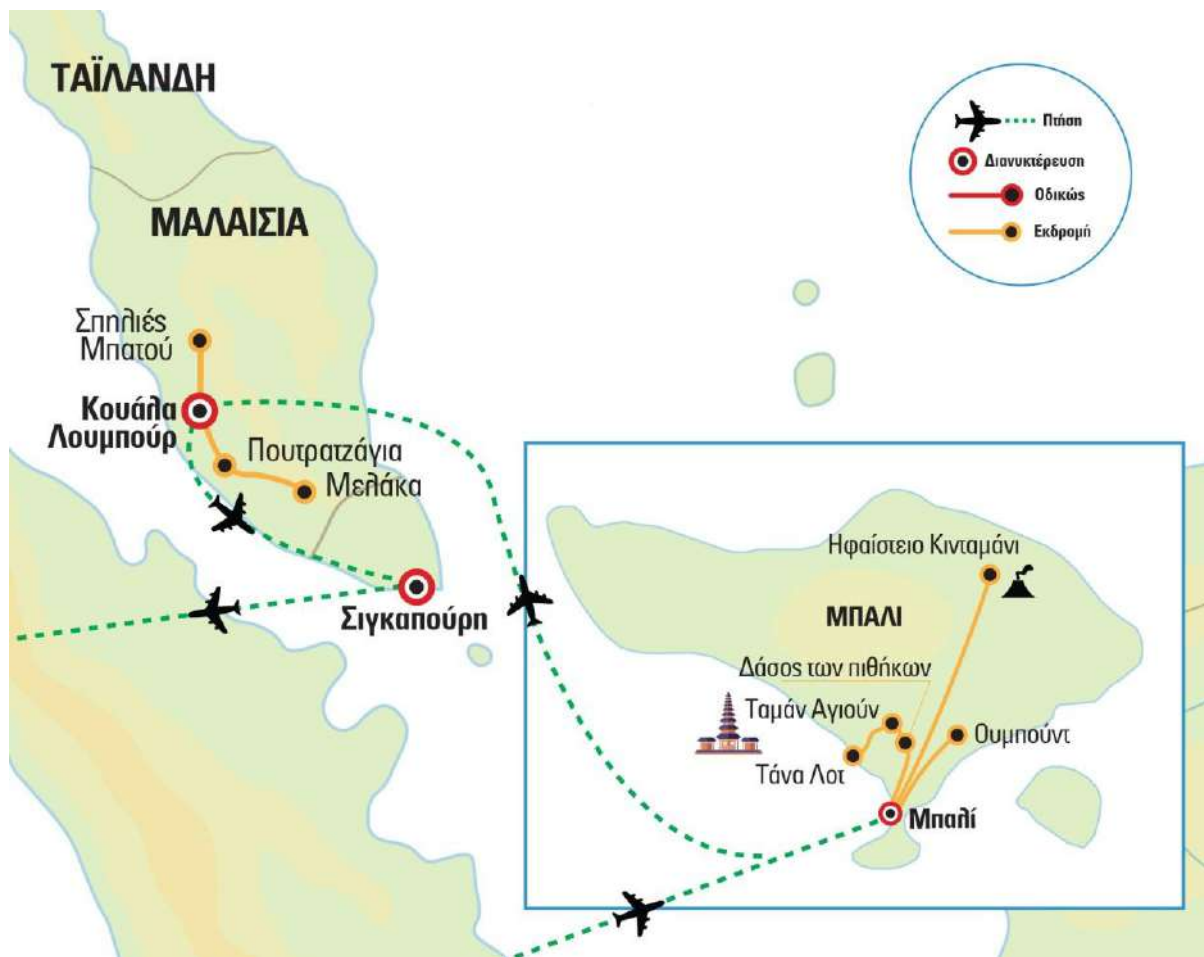

Προσοχή! Οι πτήσεις που βλέπετε στα προγράμματα του round είναι πραγματικές. Υπάρχει δηλαδή μια αντίστοιχη κράτηση στην αεροπορική. Δεν είναι εικονική πραγματικότητα και απλή παράθεση των δρομολογίων της αεροπορικής εταιρείας. Στο round δεν θα σας περιμένουν απογοητεύσεις και ακυρώσεις της τελευταίας στιγμής.



Αριθμός Πτήσης	Ημερομηνία Πτήσης	Διαδρομή (Από ⇒ Προς)	Ώρα Αναχώρησης	Ώρα Αφίξης
EK 210	05/08/2026	ΑΘΗΝΑ – ΝΤΟΥΜΠΑΪ	18:05	23:35
EK 368	06/08/2026	ΝΤΟΥΜΠΑΪ – ΜΠΑΛΙ	03:25	16:35
EK 349	17/08/2026	ΣΙΓΚΑΠΟΥΡΗ – ΝΤΟΥΜΠΑΪ	01:40	04:55
EK 209	17/08/2026	ΝΤΟΥΜΠΑΪ – ΑΘΗΝΑ	10:50	15:00

13 ημέρες με 10 διανυκτερεύσεις.

ΠΡΟΓΡΑΜΜΑ ΕΚΔΡΟΜΗΣ

1η ημέρα: ΑΘΗΝΑ/ΘΕΣΣΑΛΟΝΙΚΗ/ΛΑΡΝΑΚΑ – ΜΠΑΛΙ

Συγκέντρωση με την ταξιδιωτική μας ομάδα στο αεροδρόμιο και πτήση μέσω ενδιάμεσου σταθμού για το **Μπαλί**.

2η ημέρα: ΜΠΑΛΙ

Άφιξη, μεταφορά και τακτοποίηση στο ξενοδοχείο μας. Το υπόλοιπο της ημέρας ελεύθερο για μια πρώτη επαφή με το νησί. Το **Μπαλί** βρίσκεται στη μέση της Ινδονησίας, απέναντι από το ανατολικότερο σημείο της Ιάβας. Λόγω της θέσης του ανάμεσα στον Ισημερινό και τον Τροπικό του Καρκίνου, οι θερμοκρασίες κυμαίνονται από 20°-35° C, δημιουργώντας ιδανικές συνθήκες για διακοπές και ξεκούραση καθ' όλη τη διάρκεια του έτους. Το νησί αυτό αποτελεί έναν ξεχωριστό τόπο και όχι μόνο για τα, πέρα από κάθε φαντασία, μαγευτικά τοπία του. Δικαίως ονομάζεται και «νησί των θεών», καθώς όντας ένας καθ' όλα μυστικιστικός τόπος, ένα από τα πιο σημαντικά αξιοθέατα στο Μπαλί είναι οι ναοί του, που αποτελούν μέσο επικοινωνίας των κατοίκων με τα θεία πνεύματα, μέσω της προσευχής και της προσφοράς. Τις «άγιες μέρες», όταν σύμφωνα με τον μύθο, οι θεότητες και τα πνεύματα κατεβαίνουν στη γη, οι ναοί γίνονται κέντρα πολυπληθών εκδηλώσεων λατρείας. Τα φεστιβάλ των ναών είναι οδηγός εξαγνισμού και σ' αυτά παίρνουν μέρος όλες οι κοινότητες της περιοχής, προσφέροντας καλάθια με φαγητό και πανέμορφα εξωτικά λουλούδια

3η ημέρα: ΜΠΑΛΙ: Ξενάγηση, Ηφαιστειο Κινταμάνι

Πάμε να απολαύσουμε μια ολόημερη εκδρομή στο εσωτερικό του πανέμορφου νησιού. Περνώντας από εξωτικά τοπία μέσα από ορυζώνες και δάση φοινίκων κατευθυνόμαστε προς το κέντρο του νησιού, όπου βρίσκεται το Κινταμάνι.

Πρώτος σταθμός το χωριό **Σινγκαπαντού**, όπου θα έχουμε την ευκαιρία να παρακολουθήσουμε μία παράσταση χορών Μπαρόνγκ και συνεχίζουμε για το χωριό **Μας**, γνωστό για τα ξυλόγλυπτά του.

Συνεχίζουμε προς το σπήλαιο ελεφάντων **Goa Gajah**, έναν ναό που χρονολογείται από τον 9^ο αιώνα. Στην είσοδο του ναού υπάρχουν γλυπτά διαφόρων όψεων λαξευμένα σε βράχο. Το κύριο σκάλισμα μοιάζει με το πρόσωπο ενός ελέφαντα, γι' αυτό το ιερό είναι επίσης γνωστό ως «το σπήλαιο των ελεφάντων» και διαθέτει μεγάλη πισίνα, σιντριβάνια και αυλή.

Επόμενη στάση σε φυτεία καλλιέργειας καφέ. Συνεχίζουμε και φθάνουμε στο **Κινταμάνι** το οποίο είναι σκαρφαλωμένο σε ύψος 1500 μέτρων στην άκρη της Καλντέρας Batur, έχει θέα στην υπέροχη λίμνη και προσφέρει πανοραμική θέα στο ενεργό ηφαιστειο.



Τέλος θα επισκεφθούμε τον ναό **Tirta Empul**, που βρίσκεται κοντά στην πόλη Tampaksiring στο χωριό Manukaya. Το χωριό απέχει 30 λεπτά οδικώς από το βόρειο τμήμα του Ουμπούντ. Είναι ένας από τους μεγαλύτερους ναούς νερού στην Ινδονησία. Ο ναός ιδρύθηκε το 926 μ.Χ. και είναι αφιερωμένος στον Βισνού, ο οποίος είναι ο Ινδός Θεός του νερού. Το όνομα του ναού στην πραγματικότητα σημαίνει «πηγή αγιασμού» στα μπαλινέζικα. Επιστροφή στο ξενοδοχείο και διανυκτέρευση.

4η ημέρα: ΜΠΑΛΙ: Εκδρομή Δάσος των πιθήκων, Ναός Taman Ayun, Τάνα Λοτ

Αναχώρηση για άλλη μία εκδρομή στο εσωτερικό του νησιού. Θα επισκεφθούμε την περιοχή Mengwi και τον εντυπωσιακό ναό **Taman Ayun** του 17ου αι., που περιβάλλεται από μία μεγάλη τάφρο δίνοντας την εντύπωση πως στέκεται εν μέσω λίμνης!

Συνεχίζουμε με επίσκεψη στο **Alas Kedaton, το ιερό δάσος των πιθήκων**, όπου εκατοντάδες "πειθήνιοι" και πολύ άτακτοι πίθηκοι ζουν στο δάσος γύρω από τον ναό. Θα καταλήξουμε σε έναν από τους επτά «θαλάσσιους» ναούς του Μπαλί, τον ινδουιστικό **Τάνα Λοτ** (Tanah Lot).

Κτισμένος στην κορυφή ενός μεγάλου βράχου, περιβάλλεται, κατά τη διάρκεια της παλίρροιας, από τα νερά του Ινδικού Ωκεανού. Σύμφωνα με την παράδοση, θαλάσσια δηλητηριώδη φίδια είναι φύλακες του ναού. Επιστροφή στο ξενοδοχείο μας. Διανυκτέρευση.

5η ημέρα: ΜΠΑΛΙ: Ολοήμερη εκδρομή στο Ουμπούντ

Ολοήμερη εκδρομή στο Ουμπούντ, μια γραφική περιοχή κρυμμένη στο αγροτικό Μπαλί. Αναχώρηση και μεταφορά στην κεντρική αγορά του χωριού. Χρόνος για αγορές. Στη συνέχεια επίσκεψη στην περιοχή του Tegalalang για να περπατήσετε στους ορυζώνες και όσοι επιθυμούν με δικά τους έξοδα να κάνουν τη γνωστή κούνια (ubud swing).

Συνεχίζουμε για να επισκεφθούμε τον ναό **Gunung Kawi**, έναν ναό και ταφικό συγκρότημα του 11ου αιώνα στο χωριό Tampaksiring που απλώνεται και στις δύο πλευρές του ποταμού Pakerisan. Αποτελείται από 10 κομμένα σε βράχους candi (ιερά) που είναι λαξευμένα σε περίπου 7 μέτρα ύψος (23 πόδια) στις προστατευμένες κόγχες του απόκρημνου βράχου. Αυτά τα νεκρικά μνημεία πιστεύεται ότι είναι αφιερωμένα στον βασιλιά Anak Wungsu της δυναστείας Udayana και τις αγαπημένες του βασίλισσες.

Τελευταία στάση θα γίνει στον **καταρράκτη Tegenungan**, που βρίσκεται στο χωριό Tegenungan Kemenuh. Επιστροφή στο ξενοδοχείο μας. Διανυκτέρευση.

6η ημέρα: ΜΠΑΛΙ (ελεύθερη ημέρα)

Ημέρες ελεύθερες για μπάνιο και ξεκούραση. Μπορείτε επίσης να εξερευνήσετε ακόμη περισσότερο το νησί, έναν τόπο με βαθιές παραδόσεις και πολιτισμό, και μην ξεχάσετε

Σπήλαια Μπατού



Σπήλαια Μπατού



Πουτρατζάγια



Μελάκα



ότι οι χοροί είναι αναπόσπαστο κομμάτι της Μπαλινέζικης κουλτούρας. Εναλλακτικά προτείνουμε να ακολουθήσετε προαιρετικά μια κρουαζιέρα στα νησάκια Lembongan Nusa Penida ή να κάνετε ocean rafting γύρω από τους βράχους και τις σπηλιές του Nusa Penida, ενώ για εκείνους που προτιμούν την ξηρά, ένα σαφάρι με πολυτελή land cruise 4x4 είναι η ιδανική ευκαιρία για να ανακαλύψουν απομονωμένα μονοπάτια και περιοχές απρόσιτες για πολλούς.

7η ημέρα: ΜΠΑΛΙ- πτήση για ΚΟΥΑΛΑ ΛΟΥΜΠΟΥΡ

Μεταφορά στο αεροδρόμιο και πτήση για την Κουάλα Λουμπούρ. Άφιξη στην Κουάλα Λουμπούρ, τη φουτουριστική πόλη με τους ναούς, τους ουρανοξύστες και το τέλειο street food. Η Κουάλα Λουμπούρ είναι μία εντυπωσιακή, μοντέρνα πόλη που κινείται σε ταχείς ρυθμούς. Εκτός από τους Μαλαισιανούς υπάρχουν στη χώρα και δύο ακόμα σημαντικές εθνοτικές ομάδες, οι Μαλαισιανοί Κινέζοι και οι Μαλαισιανοί Ινδοί. Η εθνοτική αυτή ποικιλομορφία είναι φανερή στην αισθητική της πόλης, καθώς η κάθε γειτονιά έχει τον δικό της χαρακτήρα. Από την άλλη, κυριαρχεί η αίσθηση μίας πέρα για πέρα σύγχρονης πόλης με φουτουριστική ταυτότητα. Μεταφορά στο ξενοδοχείο μας, χρόνος ελεύθερος και διανυκτέρευση.

8η ημέρα: ΚΟΥΑΛΑ ΛΟΥΜΠΟΥΡ: Πανοραμική ξενάγηση πόλης – Εκδρομή στις σπηλιές Μπατού

Ξεκινάμε τη γνωριμία μας με την πόλη, κατά τη διάρκεια της οποίας θα περάσουμε από το πολύβουο κέντρο της, τμήμα του οποίου αποτελεί η πολύχρωμη Κινέζικη και η Ινδική Συνοικία. Θα δούμε την Πλατεία Ανεξαρτησίας, το Βασιλικό Παλάτι, θα περάσουμε από τους δίδυμους πύργους της Πετρόνας, όπου γυρίστηκαν σκηνές της δημοφιλούς ταινίας του 1999 Διπλή Παγίδα, με τους Σον Κόνερι και Κάθριν Ζέτα Τζόουνς. Θα επισκεφτούμε το Εθνικό Μνημείο το οποίο βρίσκεται στον μεγαλύτερο χώρο πρασίνου της πρωτεύουσας που ονομάζεται «Κήποι της λίμνης», θα περάσουμε από το Εθνικό Τζαμί και τον Σιδηροδρομικό Σταθμό, που είναι ένας από τους πιο γραφικούς του κόσμου σε ινδο-ισλαμικό στιλ, με πύργους, θόλους και αψίδες.

Συνεχίζουμε με ένα από τα πιο εντυπωσιακά αξιοθέατα της περιοχής. Πάμε λοιπόν να επισκεφθούμε τις **Σπηλιές στο Μπατού**, ένα εντυπωσιακό σύμπλεγμα σπηλαιών που αποτελούν λατρευτικό χώρο για τους ινδουιστές. Μέσα στα σπήλαια βρίσκονται τρεις διαδοχικοί ινδουιστικοί ναοί (οι σημαντικότεροι εκτός ινδικού εδάφους) που κάθε χρόνο έλκουν περισσότερους από ένα εκατομμύριο επισκέπτες.

Τα σπήλαια είναι φυσικά λαξευμένα μέσα σε έναν λόφο από ασβεστόλιθο και στο εσωτερικό τους, ανάμεσα στους εντυπωσιακούς σταλακτίτες, έχουν κατασκευαστεί

Μελάκα



Μπαλί



Μπαλί



Μπαλί



ινδουιστικοί ναοί, παρεκκλήσια, αγάλματα και μνημεία. Στην είσοδό τους δεσπόζει το ύψους 42,7 μέτρων χρυσό άγαλμα της θεότητας Μουρούγγκαν. Και πίσω από αυτό **272 μετρημένα σκαλοπάτια**, τα οποία οι επισκέπτες ανεβαίνουν για να εισέλθουν στα σπήλαια. Αυτά τα σκαλοπάτια κάθε χρόνο βάφονται σε διαφορετικά έντονα χρώματα για το περίφημο ετήσιο πανηγύρι Ταϊπούσάμ. Η θέα τους σε συνδυασμό με τον βραχώδη λόφο και το χρυσαφί άγαλμα της εισόδου είναι περισσότερο από εντυπωσιακή. Τα σκαλοπάτια κατασκευάστηκαν το 1920 και αρχικά ήταν ξύλινα. Αργότερα όμως, λόγω της φθοράς που προκαλούσε η μεγάλη προσέλευση πιστών, αντικαταστάθηκαν από τσιμεντένια. Ο λόφος καθώς και τα ίδια τα σπήλαια αποτελούν μνημείο φυσικής και πολιτιστικής κληρονομιάς της UNESCO, ενώ ο ασβεστολιθικός λόφος αποτελεί εξαιρετικά δημοφιλή τοποθεσία αναρρίχησης.

Στη συνέχεια, στο παγκοσμίου φήμης εργοστάσιο κασσίτερου Royal Selangor, θα μάθετε για τις μεθόδους παραγωγής του κασσίτερου. Η ξενάγηση ολοκληρώνεται με μια επίσκεψη σε ένα εργοστάσιο μπατικ όπου θα μάθετε τον τρόπο με τον οποίο οι ντόπιοι καλλιτέχνες δημιουργούν αυτά τα περίπλοκα αριστουργήματα. Επιστροφή στο ξενοδοχείο μας και διανυκτέρευση.

9η ημέρα: ΚΟΥΑΛΑ ΛΟΥΜΠΟΥΡ – ΠΟΥΤΡΑΤΖΑΓΙΑ – ΜΕΛΑΚΑ – ΚΟΥΑΛΑ ΛΟΥΜΠΟΥΡ

Πρωινή αναχώρηση για τον νότο της Μαλαισίας, με προορισμό την όμορφη πόλη **Μελάκα (ή Μάλακκα)** με την αποικιακή της αρχιτεκτονική. Κατά τη διάρκεια της διαδρομής μας και περίπου μία ώρα έξω από την Κουάλα Λουμπουρ, θα σταματήσουμε στην **Πουτρατζάγια**. Πρόκειται για μια πόλη-πρότυπο, χτισμένη με απόλυτο σεβασμό προς το περιβάλλον. Από τη μια η λίμνη και το πράσινο και από την άλλη τα υπέροχα κτίρια ευρωπαϊκής, μαροκινής και κεντροασιατικής επιρροής, ξεπροβάλλουν μπροστά στα μάτια μας σαν κοσμήματα. Χιλιάδες κόσμου συρρέουν κάθε χρόνο για να βγάλουν μια φωτογραφία μπροστά από το μεγαλοπρεπές τέμενος Πούτρα και τη γέφυρα μήκους 435 μέτρων, ενώ θα έχουμε την ευκαιρία να θαυμάσουμε και το γραφείο του πρωθυπουργού, καθώς και την πρωθυπουργική κατοικία. Ειδικά για τους λάτρεις της φωτογραφίας αυτά τα μέρη θα μείνουν αξέχαστα.

Μετά την επίσκεψή μας θα συνεχίσουμε για τη **Μελάκα**. Ιδρύθηκε το 1403 και αποτελεί την παλαιότερη πόλη της Μαλαισίας, μια πόλη συναρπαστική, πολυπολιτισμική και γεμάτη ιστορία. Η ομορφιά της πόλης αναγνωρίστηκε και επίσημα το 2008, όταν ανακηρύχθηκε από την UNESCO ως παγκόσμιο μνημείο πολιτιστικής κληρονομιάς. Αποτέλεσε μεγάλο εμπορικό και οικονομικό κέντρο, ενώ οι Πορτογάλοι, οι Ολλανδοί και οι Βρετανοί για αιώνες εκμεταλλεύονταν το μετάξι και τα μπαχαρικά που

Μπαλί



Μπαλί



Μπαλί



Δάσος των πιθήκων



παράγονταν εκεί. Περιπατώντας στους δρόμους της Μελάκα είναι εμφανή τα ιστορικά στίγματα του παρελθόντος και τα μνημεία που άφησαν πίσω τους οι κατακτητές.

Δεκάδες ιστορίες κρύβονται σε κάθε γωνιά αυτής της πόλης, που όπως πολλοί ισχυρίζονται έλαβε το όνομά της από το δέντρο "Μελάκα". Ξαναζούμε την ιστορία περιπατώντας στο κέντρο της πόλης και θαυμάζουμε τα ιστορικά κτίρια, όπως το Stadthuys, την εκκλησία του Αγίου Παύλου και το πανίσχυρο φρούριο - Porta de Santiago, που χτίστηκε από τους Πορτογάλους το 1512. Στη συνέχεια, θα έχουμε χρόνο για να περπατήσουμε στην οδό Jonker, γνωστή για τις αντίκες της.

Σημείωση: Καθώς υπάρχει αρκετό περπάτημα σε αυτήν την περιήγηση, θα απαιτηθούν καλά παπούτσια για περπάτημα.

Επιστροφή στην Κουάλα Λουμπούρ και διανυκτέρευση.

10η ημέρα: ΚΟΥΑΛΑ ΛΟΥΜΠΟΥΡ - πτήση για ΣΙΓΚΑΠΟΥΡΗ

Πτήση για Σιγκαπούρη, άφιξη και μεταφορά στο ξενοδοχείο. Διανυκτέρευση.

11η ημέρα: ΣΙΓΚΑΠΟΥΡΗ (ξενάγηση πόλης)

Πρωινό και πανοραμική περιήγηση στην πόλη, (περίπου 4 ώρες) κατά τη διάρκεια της οποίας θα περάσουμε από τη συνοικία των Μαλαισιών με το χρυσό τέμενος, θα επισκεφθούμε τον βοτανικό κήπο με τις ορχιδέες, που θα σας αφήσουν άφωνους με την ομορφιά και την ποικιλία τους, θα περάσουμε από τη συνοικία των Ινδών με τη μεθυστική μυρωδιά των μπαχαρικών, τη συνοικία των Κινέζων και από το ευρωπαϊκό τμήμα της πόλης. Διανυκτέρευση.

12η ημέρα: ΣΙΓΚΑΠΟΥΡΗ - πτήση επιστροφής

Πρωινό ελεύθερο. Τα δωμάτια είναι διαθέσιμα μέχρι την ώρα μεταφοράς στο αεροδρόμιο για την πτήση επιστροφής μας.

13η ημέρα: Άφιξη σε ΑΘΗΝΑ/ΘΕΣΣΑΛΟΝΙΚΗ/ΛΑΡΝΑΚΑ

**Το παραπάνω πρόγραμμα είναι ενδεικτικό.
Το τελικό ενημερωτικό αποστέλλεται
περίπου 3-5 ημέρες πριν από την εκάστοτε
αναχώρηση.**



ΠΡΟΣΟΧΗ

Στη Σιγκαπούρη...

- **ΔΕΝ** επιτρέπεται το **ηλεκτρονικό τσιγάρο**. Αν το βρουν πάνω σας ή στην αποσκευή, το κατάσχουν.
- **ΔΕΝ** επιτρέπεται η εισαγωγή - κατοχή τσιγάρων, καπνού, πούρων κ.λπ.
- Τα **power-bank** στη χειραποσκευή και μόνον. Όχι στην αποσκευή!
- **ΔΕΝ** επιτρέπεται να μασάτε ή να έχετε πάνω σας... **τσιχλα!**

**** Super Τιμή ****
για τις 11 πρώτες συμμετοχές

ΠΡΟΣΟΧΗ!

Στο round Travel οι ταξιδιώτες έχουν προκαθορισμένο συνολικό κόστος από την αναχώρησή τους. Γι' αυτό και περιλαμβάνονται στην τελική τιμή:
Φόροι πόλεων, checkpoints, φιλοδωρήματα, αχθοφορικά όπου είναι δυνατόν.
Δεν πληρώνετε τίποτα από αυτά τοπικά, όπως συνήθως συμβαίνει.

ΑΝΑΧΩΡΗΣΗ 2026: 05.08

2.149€

2.369€

Παρέχεται έκπτωση **-80€** για κρατήσεις
ΕΩΣ ΚΑΙ 1 μήνα πριν την αναχώρηση

3.239€

με τους φόρους

Επιβάρυνση μονόκλινου: + 1.140€

Επιβάρυνση ατόμου σε τρίκλινο: + 80€

*** Αναχωρήσεις από Θεσσαλονίκη**

Η διαφορά στην τιμή οφείλεται στο εσωτερικό εισιτήριο Θεσσαλονίκη-Αθήνα-Θεσσαλονίκη. Εφόσον επιθυμείτε μπορείτε να αποφύγετε το κόστος αυτό μεταβαίνοντας στην Αθήνα με δικά σας μέσα. **Δεν απαιτούνται διανυκτερεύσεις στην Αθήνα.**

*** Αναχωρήσεις από Λάρνακα**

Στις αναχωρήσεις από Λάρνακα **περιλαμβάνεται το αεροπορικό εισιτήριο Λάρνακα – Αθήνα – Λάρνακα** οι ώρες του οποίου και η αεροπορική εταιρεία επιβεβαιώνονται τη στιγμή της κράτησης, κατόπιν διαθεσιμότητας. Σύμφωνα με τις πτήσεις αν απαιτούνται διανυκτερεύσεις στην Αθήνα και θέλετε να φροντίσουμε εμείς για τη διαμονή σας στην Αθήνα δείτε τις προνομιακές τιμές του "StopoverAthens" από 79 € το άτομο με μεταφορές.

Περιλαμβάνονται

- Αεροπορικά εισιτήρια οικονομικής θέσης με ενδιάμεσο σταθμό.
- Διαμονή 3 διανυκτερεύσεις σε ξενοδοχείο 5* στην Κουάλα Λουμπουρ με πρωινό.
- Διαμονή 5 διανυκτερεύσεις σε ξενοδοχείο 5* στο Μπαλί με πρωινό.
- Διαμονή 2 διανυκτερεύσεις σε ξενοδοχείο 5* στη Σιγκαπούρη με πρωινό.
- Μετακινήσεις, ξεναγήσεις, επισκέψεις όπως αναγράφονται στο πρόγραμμα.
- Τοπικός αγγλόφωνος ξεναγός στη διάρκεια των ξεναγήσεων.
- **Έλληνας αντιπρόσωπος του γραφείου μας σε Μπαλί και Σιγκαπούρη 23.07-30.08.26**
- Ασφάλεια αστικής ευθύνης.
- Δωρεάν ταξιδιωτικός οδηγός-βιβλίο στα Ελληνικά round Travel.

Αναχωρήσεις από Κύπρο

Στις αναχωρήσεις από Λάρνακα περιλαμβάνονται οι φόροι, ο επίναυλος καυσίμων και η ειδική κυπριακή επιπλέον ταξιδιωτική ασφάλεια χωρίς επιβάρυνση (ζητήστε μας τι περιλαμβάνει) εκτός από:

- Φόρος διαμονής στη Μαλαισία 10 MYR το δωμάτιο την ημέρα, πληρώνονται τοπικά, στα ξενοδοχεία.
- Βίζα Μπαλί 35 € Φόρος Μπαλί 10 usd πληρωτέος πριν την αναχώρηση. Αχθοφορικά και φιλοδωρήματα.

Δεν περιλαμβάνονται

(δεν ισχύει για τις αναχωρήσεις από την Κύπρο)

- Φόροι αεροδρομίων, επιβάρυνση καυσίμων, & επιπλέον πακέτο ασφάλειας, τα οποία καταβάλλονται υποχρεωτικά στην Αθήνα. Επιπλέον πακέτο ασφάλειας (Ατυχήματος, απώλειας αποσκευών, δαπάνες επαναπατριsmού λόγω ατυχήματος ή ασθένειας, δαπάνες για έξοδα επέκτασης ταξιδιού λόγω ατυχήματος, δαπάνες για έξοδα επίσκεψης συγγενούς στο εξωτερικό, δαπάνες για επείγουσα επιστροφή στην Ελλάδα, απώλεια ταξιδιωτικών εγγράφων και έξτρα καλύψεων όπως ιατροφαρμακευτικές και νοσοκομειακές δαπάνες, ασφάλεια προκαταβολής κ.α.). Ζητήστε πληροφορίες από το τμήμα κρατήσεων για την ακριβή περιγραφή των καλύψεων, το ύψος για την κάθε μια κάλυψη, και τους όρους των καλύψεων για αποφυγή παρεξηγήσεων: **840 €**.
- Βίζα Μπαλί 35 € το άτομο πληρωτέα με την άφιξη.
- Φόρος Μπαλί 10 usd πληρωτέος πριν την αναχώρηση.
- Φόρος διαμονής στη Μαλαισία 10 MYR το δωμάτιο την ημέρα, πληρώνονται τοπικά, στα ξενοδοχεία.
- Αχθοφορικά και φιλοδωρήματα

ΠΡΟΣΟΧΗ:

Το διαβατήριό σας θα πρέπει να έχει τουλάχιστον 6μηνη ισχύ από την ημερομηνία εισόδου.

Στα ξενοδοχεία το check-in είναι στις 15.00 και το check-out στις 11.00-12.00 ανεξάρτητα από τις ώρες άφιξης και αναχώρησης λόγω των πτήσεων.

Στα περισσότερα ξενοδοχεία στη Σιγκαπούρη δεν υπάρχουν τρίκλινα δωμάτια (δίκλινα με επιπλέον κρεβάτι) λόγω περιορισμένου χώρου και σε περίπτωση τρικλίνου ενδέχεται να είναι δύο χωριστά δωμάτια.

ΤΙ ΠΡΕΠΕΙ ΝΑ ΓΝΩΡΙΖΕΤΕ ΠΡΙΝ ΤΑΞΙΔΕΨΕΤΕ:

- Το διαβατήριό σας θα πρέπει να έχει τουλάχιστον **6μηνη ισχύ**.
- Βεβαιωθείτε ότι το διαβατήριό σας έχει κενές σελίδες, ισάριθμες με τον αριθμό των χωρών που θα επισκεφθείτε.
- Το γραφείο μας δεν φέρει καμία ευθύνη για οποιοδήποτε πρόβλημα λόγω μη ανανέωσης του διαβατηρίου σας.
- Οι ταξιδιώτες μη ελληνικής υπηκοότητας ή οι κάτοχοι μη ελληνικών διαβατηρίων οφείλουν να επικοινωνούν κατ' ιδίαν με την πρεσβεία της χώρας στην οποία επιθυμούν να ταξιδέψουν, προκειμένου να πληροφορηθούν τα όποια διαδικαστικά για την έκδοση βίζας, εφόσον αυτή απαιτείται. Το round Travel δεν φέρει καμία ευθύνη για τυχόν πρόβλημα που ενδεχομένως παρουσιαστεί σε κάποιο αεροδρόμιο.
- Σε πολλές ευρωπαϊκές χώρες, αλλά και στην Τουρκία, μπορείτε να ταξιδέψετε με αστυνομική ταυτότητα νέου τύπου. Διευκρινίζουμε ότι αυτό γίνεται μόνο με πολιτική ταυτότητα και όχι με υπηρεσιακή. Ενημερωθείτε σχετικά από το τμήμα πωλήσεων.
- Συμμετοχή στην εκδρομή σημαίνει ότι έχετε διαβάσει το παρόν πρόγραμμα, το έχετε κατανοήσει και συμφωνείτε με τα αναγραφόμενα, και ότι αναντίρρητα **αποδέχεστε τους όρους συμμετοχής** που αναγράφονται στα έντυπά μας και στο σάιτ μας στο Ίντερνετ. Αν θέλετε να διαβάσετε τους όρους συμμετοχής, παρακαλούμε ζητήστε να σας αποσταλούν.