



Ζωγράφου 12 ΤΚ 712 01

+30 210 3319761, +30 2810 280040

tours@roundtravel.gr

www.roundtravel.gr

www.exotic4all.com

www.weddings4all.com

www.deluxedubai4all.com

www.medicaltravel.gr

Νότια Ιταλία – Κάπρι

με Κοστιέρα Αμαλφιτάνα

- > Ολοήμερη εκδρομή
στο **Κάπρι**
- > Επίσκεψη στο **Σορέντο**

Νάπολη – Σαλέρνο – Σορέντο – Πομπησία

ΑΝΑΧΩΡΗΣΕΙΣ 2026: 13.03, 20.03, 29.04, 08.05, 22.05, 11.06, 25.06, 09.07, 23.07, 06.08, 11.08,
13.08, 20.08, 27.08, 10.09, 24.09

6 ημέρες

Ένα φαντασμαγορικό οδοιπορικό στη Νότια Ιταλία με την Ακτή Αμάφι και τα νησάκια της, με διαμονή στη Νάπολη, την πανάρχαια πόλη της Μάγκνα Γκρέτσια. Επισκεπτόμαστε το τεράστιο σημασίας Αρχαιολογικό Μουσείο της. Αλλά κάνουμε και δύο κρουαζιέρες στην Ακτογραμμή Αμάφι και στον Κόλπο της Νάπολης και βλέπουμε το Κάπρι, το Αμάφι, το Ποζιτάνο και το Σαλέρνο – τα πανέμορφα αρχαία ρωμαϊκά θέρετρα, στα οποία εδώ και αιώνες παραθερίζει η αφρόκρεμα της αριστοκρατίας και του παγκόσμιου πλούτου. Όλα αυτά σε ένα ταξίδι, άρτια οργανωμένο, με εξαιρετικές απευθείας πτήσεις από και προς Νάπολη, και με ακριβές διανυκτερεύσεις στη Νάπολη, με ξεναγήσεις που πραγματικά μένουν αξέχαστες.

Το πρόγραμμά μας περιλαμβάνει:

- ✓ Περιλαμβάνεται το κόστος της ημερήσιας κρουαζιέρας στην Ακτογραμμή Αμάφι μαζί με τις επισκέψεις σε Σαλέρνο, Ποζιτάνο και Αμάφι, αλλά και της ημερήσιας κρουαζιέρας στον Κόλπο της Νάπολης μαζί με τις επισκέψεις σε Κάπρι αξίας 100 €.
 - ✓ **5 διανυκτερεύσεις στη Νάπολη**, για να ζήσετε στους ρυθμούς και τα αξιοθέατά της.
 - ✓ **Ξενάγηση στο τεράστιο σημασίας Αρχαιολογικό Μουσείο της Νάπολης** με τους 1.800 παπύρους του Ερκόλανο, τα ψηφιδωτά και τις νωπογραφίες της Πομπηίας, αλλά και τη μεγαλύτερη συλλογή αναγεννησιακών γλυπτών στον κόσμο!
 - ✓ **Ξενάγηση στην Πομπηία** που θάφτηκε κάτω από τη στάχτη του Βεζούβιου το 79 μ.Χ.
 - ✓ **Τοπικός διπλωματούχος ξεναγός για τις ξεναγήσεις μας σε Πομπηία, Νάπολη και Κάπρι.**
 - ✓ **Έμπειρος και εξαιρετικά καταρτισμένος, στην περιοχή, Έλληνας αρχηγός** που είναι συνεχώς μαζί σας από την Αθήνα και όχι τοπικός συνοδός για μία ξεναγηση που μετά δεν τον ξαναβλέπετε.
- Προσοχή!** Οι φόροι των πόλεων, των ξενοδοχείων και τα checkpoints, καθώς και τα φιλοδωρήματα περιλαμβάνονται στην τελική τιμή και δεν πληρώνετε τίποτα τοπικά, όπως συμβαίνει συνήθως.



Νότια Ιταλία – Κάπρι

Ρομάντσο και πολυτέλεια, όργιο βλάστησης και μαγικές ακτές σμίγουν απaráμιλλα σ' αυτήν την εκδρομή! Στεκόμαστε ευλαβικά στην Πομπηία, περνώντας από συγκλονιστικούς αρχαιολογικούς χώρους που σημάδεψαν ολάκερη τη γνωστική έρευνα της ανθρωπότητας με τον μνημειακό τους πλούτο και την καλλιτεχνική τους ακτινοβολία. Από τα επιτεύγματα Ρωμαίων, Ελλήνων και Ετρούσκων ξεχυνόμαστε προς το ηφαίστειο του Βεζούβιου. Βίλες γραφικές, σοκάκια αποπλανητικά, κάστρα περήφανα, κήποι λουλουδιασμένοι.

Πού να πρωτοεστιάσει κανείς σε τούτο το κοκτέιλ των λαμπρών περιηγήσεων; Στο μπριο, το σκέρτσο και τα τραγούδια της βασίλισσας της Καμπανίας, της Νάπολης; Στον κοσμοπολιτισμό, τον φλοίσβο και την αισθησιακότητα της νησιωτικής ρέμβης που διακρίνουν τις κρουαζιέρες προς Κάπρι (Ισκια); Στην απαλότητα της ευδαιμονίας που αναδύεται στα θέρετρα Αμάφι, Σορέντο και Ποζιτάνο;

Αδημονούμε να μάθουμε τη δική σας απάντηση...



Πομπηία, Ερκολάνο και Βεζούβιος

Είναι δύο αρχαίες ρωμαϊκές πόλεις-θήρετρα, οι οποίες θάφτηκαν κάτω από τις στάχτες του Βεζούβιου το 79 μ.Χ. Η ανακάλυψη της Πομπηίας έγινε το 1592. Οι ανασκαφές αποκάλυψαν πολλές λεπτομέρειες της καθημερινότητας των κατοίκων της. Διασώθηκαν όλες οι πλούσιες επαύλεις με τις πολυάριθμες τοιχογραφίες τους, η αγορά, οι ναοί, το μικρό και το μεγάλο θέατρο, οι αψίδες, οι κρήνες, τα καταστήματα, τα σπίτια. Τα τραγικά αυτά ευρήματα, μας έδωσαν για πρώτη φορά τη συνολική εικόνα μίας ρωμαϊκής πόλης πάνω στην ακμή της και με όλο τον πλούτο της.

Στο Ερκολάνο, πέρα από τα κτίρια και στα σκεύη, διατηρήθηκαν και διάφορα ξύλινα αντικείμενα, όπως στέγες, δοκάρια κτιρίων, κρεβάτια, πόρτες, ακόμα και τρόφιμα. Επιπλέον, όντας πλουσιότερη πόλη από την Πομπηία, διέθετε μια εξαιρετική πυκνότητα από ωραία σπίτια καθώς και μεγαλύτερη χρωματική ποικιλία στις μαρμάρινες επενδύσεις. Ένα από τα σημαντικότερα ευρήματα στο Ερκολάνο είναι Βίλα των Παπύρων. Ονομάστηκε έτσι επειδή εκεί βρέθηκαν 1.800 απανθρακωμένοι πάπυροι με κείμενα της Επικούρειας Φιλοσοφίας. Οι πάπυροι φυλάσσονται στην Εθνική Βιβλιοθήκη της Νάπολης.



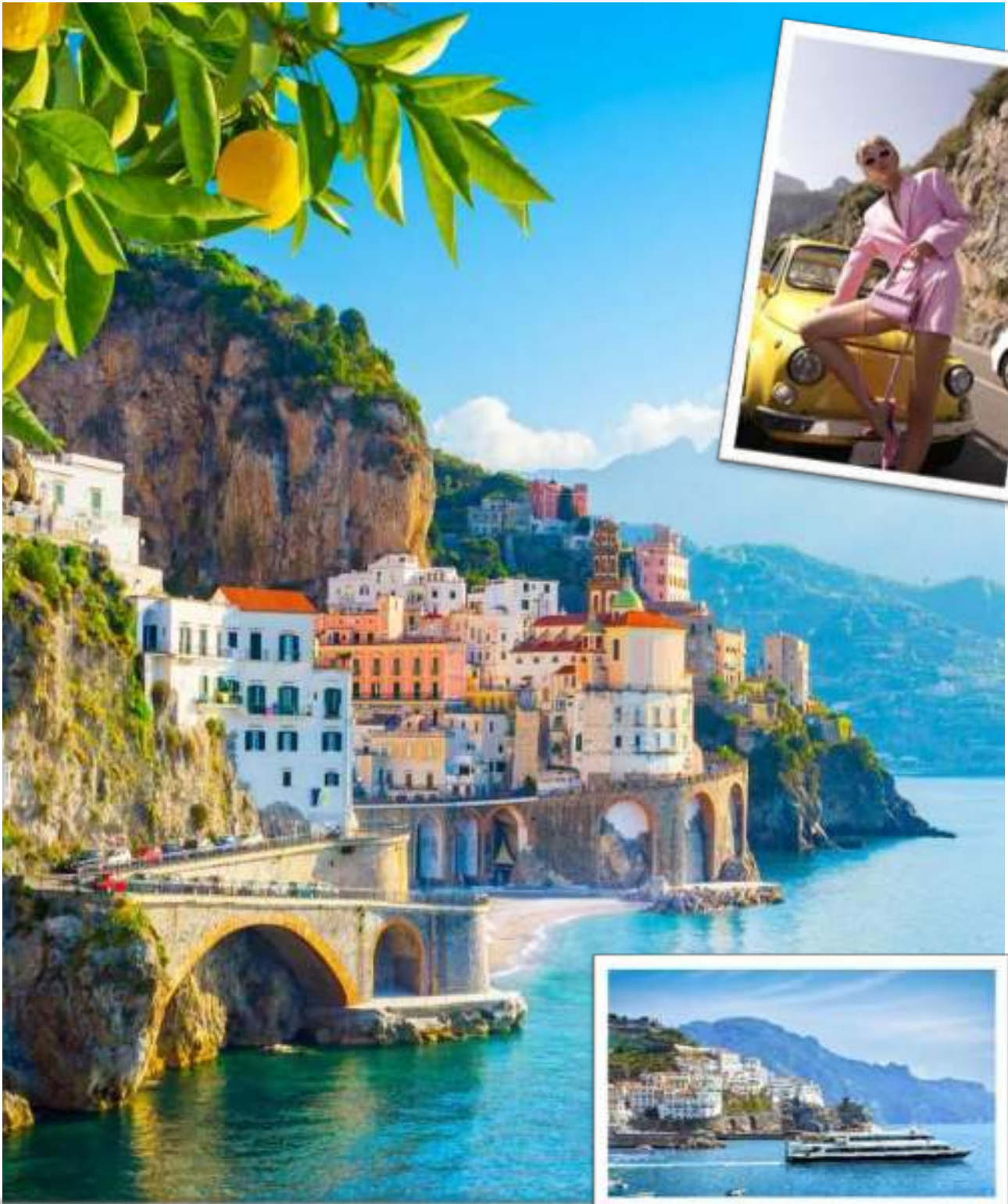

Κρουαζιέρες σε αυτοκρατορικά θέρετρα

Σε αυτό το φαντασμαγορικό ταξίδι στη Νότια Ιταλία, θα απολαύσουμε δύο χορταστικές ημερήσιες κρουαζιέρες στην Ακτογραμμή Αμάφι (μνημείο UNESCO) με στάσεις και βόλτες στα σημαντικότερα κρεμαστά και πολύχρωμα χωριά της. Την τρίτη μέρα θα πάμε στο Θρυλικό Κάπρι. Το νησί υπήρξε αυτοκρατορικό θέρετρο από τη ρωμαϊκή εποχή, αλλά ήταν και τμήμα της Μάγκνα Γκρέτσια. Εκεί, θα ξεναγηθούμε στο Ανακάπρι αλλά και στο εξαιρετικά κοσμοπολίτικο και γραφικό λιμάνι. Την τέταρτη μέρα θα καλύψουμε τον κόλπο Αμάφι, με στάσεις στο Σαλέρνο, στο Ποζιτάνο και φυσικά στο ίδιο το Αμάφι. Θα ξεναγηθούμε στα υπέροχα αυτά χωριά, με τη μεγάλη ιστορία, τη σπουδαία αρχιτεκτονική και την καταπράσινη φύση.

Ένα οδοιπορικό στη **Νότια Ιταλία**, η οποία στην αρχαιότητα επηρέασε καθοριστικά τον ρωμαϊκό πολιτισμό. Το Round επιλέγει την ατμοσφαιρική Νάπολη στην **Καμπανία** ως βάση για αυτό το ταξίδι. Από εκεί καλύπτουμε με στάσεις και ξεναγήσεις ό,τι ομορφότερο και σημαντικότερο έχει να δείξει η Νότια Ιταλία: Αμάλφι, Ποζιτάνο, Κάπρι, Σορέντο, Πομπηία, Ερκολάνο...

Διασχίζουμε την καταπράσινη ιταλική φύση με τους πορτοκαλεώνες και τα λεμονοδάση, κάνουμε **2 κρουαζιέρες στην Ακτογραμμή Αμαλφιτάνα** (μνημείο UNESCO) με στάσεις στα πολυτελέστερα ιστορικά θέρετρα την Ιταλίας, ξεναγούμαστε στην **Πομπηία**, αλλά και στο **Αρχαιολογικό Μουσείο της Νάπολης** με τους αμύθητης αξίας θησαυρούς. Πάντα μαζί με τον Έλληνα αρχηγό μας από την Αθήνα και όχι με τοπικό ελληνόφωνο που μετά τις ξεναγήσεις δεν τον ξαναβλέπουμε. Με τέλειες πτήσεις προς και από Νάπολη και άριστη δομή, ώστε όλες οι επισκέψεις να γίνονται ξεκούραστα.



- ✓ **Δύο ημερήσιες κρουαζιέρες** και επισκέψεις στα θρυλικά πολυτελέστατα θέρετρα της **Ακτογραμμής Αμάλφι**: Ποζιτάνο, Αμάλφι, Κάπρι.
- ✓ Συγκλονιστική ξενάγηση στην **Πομπηία**, που θάφτηκε κάτω από τις στάχτες του Βεζούβιου το 79 μ.Χ.
- ✓ Πλούσια ξενάγηση στη **Νάπολη** και στο **Αρχαιολογικό Μουσείο** της με τα ευρήματα από την Πομπηία και το Ερκολάνο.

Περιπλάνηση και εξερεύνηση

Το ταξίδι μας αρχίζει από τη **Νάπολη**, μία από τις αρχαιότερες, συνεχώς κατοικημένες, πόλεις στον κόσμο. Απολαμβάνουμε 2 ειδικές κρουαζιέρες για να απολαύσουμε τα πολυτελέστερα θέρετρα της Μεσογείου που είναι και μνημεία της UNESCO, **Σαλέρνο, Ποζιτάνο, Αμάλφι, Κάπρι, Σορέντο**. Επισκεπτόμαστε φυσικά την **Πομπηία**, που αφήνει άφωνο κάθε επισκέπτη! Το ταξίδι μας ολοκληρώνεται στη Νάπολη με εκτενή ξενάγηση στα μοναδικά αξιοθέατα της πόλης αλλά και επίσκεψη στο τεράστιας σημασίας Αρχαιολογικό Μουσείο της.

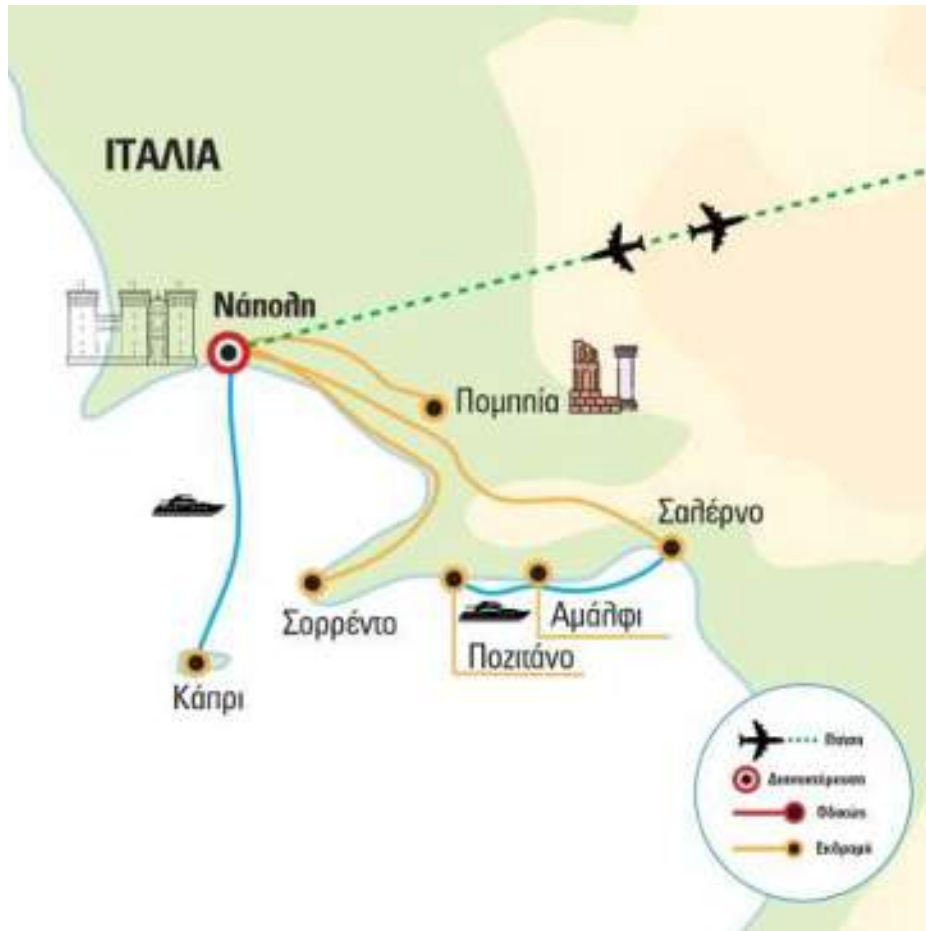

Αριθμός Πτήσης	Ημερομηνία Πτήσης	Διαδρομή (Από ⇒ Προς)	Ώρα Αναχώρησης	Ώρα Άφιξης
A3 680	13/03/2026	ΑΘΗΝΑ – ΝΑΠΟΛΗ	08:20	09:10
A3 681	18/03/2026	ΝΑΠΟΛΗ – ΑΘΗΝΑ	10:00	12:45
6 ημέρες / 5 διανυκτερεύσεις				

Αριθμός Πτήσης	Ημερομηνία Πτήσης	Διαδρομή (Από ⇒ Προς)	Ώρα Αναχώρησης	Ώρα Άφιξης
A3 680	20/03/2026	ΑΘΗΝΑ – ΝΑΠΟΛΗ	08:20	09:10
A3 681	25/03/2026	ΝΑΠΟΛΗ – ΑΘΗΝΑ	10:00	12:45
6 ημέρες / 5 διανυκτερεύσεις				

Αριθμός Πτήσης	Ημερομηνία Πτήσης	Διαδρομή (Από ⇒ Προς)	Ώρα Αναχώρησης	Ώρα Άφιξης
A3 680	29/04/2026	ΑΘΗΝΑ – ΝΑΠΟΛΗ	08:05	08:50
A3 681	03/05/2026	ΝΑΠΟΛΗ – ΑΘΗΝΑ	09:40	12:20
5 ημέρες / 4 διανυκτερεύσεις				
Με μια διανυκτέρευση λιγότερη στη Νάπολη χωρίς να παραληφθεί κάτι από το πρόγραμμα (όλες οι ξεναγήσεις/εκδρομές/επισκέψεις παραμένουν ίδιες).				

Αριθμός Πτήσης	Ημερομηνία Πτήσης	Διαδρομή (Από ⇒ Προς)	Ώρα Αναχώρησης	Ώρα Άφιξης
A3 680	08/05/2026	ΑΘΗΝΑ – ΝΑΠΟΛΗ	08:05	08:50
A3 681	13/05/2026	ΝΑΠΟΛΗ – ΑΘΗΝΑ	09:40	12:20
6 ημέρες / 5 διανυκτερεύσεις				

Αριθμός Πτήσης	Ημερομηνία Πτήσης	Διαδρομή (Από ⇒ Προς)	Ώρα Αναχώρησης	Ώρα Άφιξης
A3 680	22/05/2026	ΑΘΗΝΑ – ΝΑΠΟΛΗ	08:05	08:50
A3 681	27/05/2026	ΝΑΠΟΛΗ – ΑΘΗΝΑ	09:40	12:20
6 ημέρες / 5 διανυκτερεύσεις				

Αριθμός Πτήσης	Ημερομηνία Πτήσης	Διαδρομή (Από ⇒ Προς)	Ώρα Αναχώρησης	Ώρα Άφιξης
A3 680	11/06/2026	ΑΘΗΝΑ – ΝΑΠΟΛΗ	08:05	08:50
A3 681	16/06/2026	ΝΑΠΟΛΗ – ΑΘΗΝΑ	09:40	12:20
6 ημέρες / 5 διανυκτερεύσεις				

Αριθμός Πτήσης	Ημερομηνία Πτήσης	Διαδρομή (Από ⇒ Προς)	Ώρα Αναχώρησης	Ώρα Άφιξης
A3 680	25/06/2026	ΑΘΗΝΑ – ΝΑΠΟΛΗ	08:05	08:50
A3 681	30/06/2026	ΝΑΠΟΛΗ – ΑΘΗΝΑ	09:40	12:20
6 ημέρες / 5 διανυκτερεύσεις				

Αριθμός Πτήσης	Ημερομηνία Πτήσης	Διαδρομή (Από ⇒ Προς)	Ώρα Αναχώρησης	Ώρα Άφιξης
A3 680	09/07/2026	ΑΘΗΝΑ – ΝΑΠΟΛΗ	08:05	08:50
A3 681	14/07/2026	ΝΑΠΟΛΗ – ΑΘΗΝΑ	09:40	12:20
6 ημέρες / 5 διανυκτερεύσεις				

Αριθμός Πτήσης	Ημερομηνία Πτήσης	Διαδρομή (Από ⇒ Προς)	Ώρα Αναχώρησης	Ώρα Άφιξης
A3 680	23/07/2026	ΑΘΗΝΑ – ΝΑΠΟΛΗ	08:05	08:50
A3 681	28/07/2026	ΝΑΠΟΛΗ – ΑΘΗΝΑ	09:40	12:20
6 ημέρες / 5 διανυκτερεύσεις				

Αριθμός Πτήσης	Ημερομηνία Πτήσης	Διαδρομή (Από ⇒ Προς)	Ώρα Αναχώρησης	Ώρα Άφιξης
A3 680	06/08/2026	ΑΘΗΝΑ – ΝΑΠΟΛΗ	08:05	08:50
A3 681	11/08/2026	ΝΑΠΟΛΗ – ΑΘΗΝΑ	09:40	12:20
6 ημέρες / 5 διανυκτερεύσεις				

Αριθμός Πτήσης	Ημερομηνία Πτήσης	Διαδρομή (Από ⇒ Προς)	Ώρα Αναχώρησης	Ώρα Άφιξης
A3 680	11/08/2026	ΑΘΗΝΑ – ΝΑΠΟΛΗ	08:05	08:50
A3 681	16/08/2026	ΝΑΠΟΛΗ – ΑΘΗΝΑ	09:40	12:20
6 ημέρες / 5 διανυκτερεύσεις				

Αριθμός Πτήσης	Ημερομηνία Πτήσης	Διαδρομή (Από ⇒ Προς)	Ώρα Αναχώρησης	Ώρα Άφιξης
A3 680	13/08/2026	ΑΘΗΝΑ – ΝΑΠΟΛΗ	08:05	08:50
A3 681	18/08/2026	ΝΑΠΟΛΗ – ΑΘΗΝΑ	09:40	12:20
6 ημέρες / 5 διανυκτερεύσεις				

Αριθμός Πτήσης	Ημερομηνία Πτήσης	Διαδρομή (Από ⇒ Προς)	Ώρα Αναχώρησης	Ώρα Άφιξης
A3 680	20/08/2026	ΑΘΗΝΑ – ΝΑΠΟΛΗ	08:05	08:50
A3 681	25/08/2026	ΝΑΠΟΛΗ – ΑΘΗΝΑ	09:40	12:20
6 ημέρες / 5 διανυκτερεύσεις				

Αριθμός Πτήσης	Ημερομηνία Πτήσης	Διαδρομή (Από ⇒ Προς)	Ώρα Αναχώρησης	Ώρα Άφιξης
A3 680	27/08/2026	ΑΘΗΝΑ – ΝΑΠΟΛΗ	08:05	08:50
A3 681	01/09/2026	ΝΑΠΟΛΗ – ΑΘΗΝΑ	09:40	12:20
6 ημέρες / 5 διανυκτερεύσεις				

Αριθμός Πτήσης	Ημερομηνία Πτήσης	Διαδρομή (Από ⇒ Προς)	Ώρα Αναχώρησης	Ώρα Άφιξης
A3 680	10/09/2026	ΑΘΗΝΑ – ΝΑΠΟΛΗ	08:05	08:50
A3 681	15/09/2026	ΝΑΠΟΛΗ – ΑΘΗΝΑ	09:40	12:20
6 ημέρες / 5 διανυκτερεύσεις				

Αριθμός Πτήσης	Ημερομηνία Πτήσης	Διαδρομή (Από ⇒ Προς)	Ώρα Αναχώρησης	Ώρα Άφιξης
A3 680	24/09/2026	ΑΘΗΝΑ – ΝΑΠΟΛΗ	08:05	08:50
A3 681	29/09/2026	ΝΑΠΟΛΗ – ΑΘΗΝΑ	09:40	12:20
6 ημέρες / 5 διανυκτερεύσεις				

Το ψηφιδωτό του Μεγάλου Αλεξάνδρου

Το πολύ γνωστό θαυμαστό ψηφιδωτό που απεικονίζεται στην φωτογραφία φυλάσσεται στο αρχαιολογικό μουσείο της Νάπολης. Ο Αλέξανδρος, επικεφαλής του μακεδονικού ιππικού των εταίρων, επιτίθεται με ορμή και αποφασιστικότητα από τα αριστερά εναντίον των περσών και του Δαρείου και των πιστών σωματοφυλάκων του, οι οποίοι προσπαθούν απεγνωσμένα να τον προστατέψουν. Η επίθεση όμως είναι τόσο σφοδρή και απρόσμενη, ώστε ο Δαρείος έντρομος τρέπεται σε φυγή. Ο ηνίοχός του έχει στρέψει απότομα το άρμα προς την αντίθετη κατεύθυνση, ενώ ανάμεσα στους ευγενείς Πέρσες που περιστοιχίζουν τον βασιλιά τους επικρατεί τρόμος και ταραχή. Ο Αλέξανδρος έχει ήδη διαπεράσει με τη σάρισά του (το μακρύ δόρυ των Μακεδόνων) έναν Πέρση, ο οποίος καταρρέει μαζί με το άλογό του. Το ψηφιδωτό αυτό ανακαλύφθηκε κατά την ανασκαφή μιας μεγάλης και πολυτελούς κατοικίας στην Πομπηία (Casa del Fauno) και



προκάλεσε αμέσως τον θαυμασμό. Το πρωτότυπο του ψηφιδωτού φιλοτεχνήθηκε σε μια εποχή που δεν απέχει πολύ χρονικά από την εκστρατεία του Μεγάλου Αλεξάνδρου στα τελευταία χρόνια της βασιλείας του και βλέπουμε για άλλη μια φορά πόσο εντυπωσίασαν τους Έλληνες οι εκπληκτικές και απρόσμενες νίκες του Αλεξάνδρου και πόσο γρήγορα οι ποιητές και οι καλλιτέχνες τις αποτύπωσαν στο έργο τους.

Το αρχαιολογικό μουσείο της Νάπολης είναι ένα κτήριο του 16^{ου} αιώνα είναι το σημαντικότερο ιταλικό μουσείο και ένα από τα σημαντικότερα στον κόσμο. Οι συλλογές του προέρχονται, κατά κύριο λόγο, από ευρήματα των ανασκαφών της Πομπηίας και του Ερκολάνο, ενώ σε μια μυστική αίθουσα, περιλαμβάνονται εκθέματα που σχετίζονται με την ερωτική τέχνη της ρωμαϊκής εποχής. Η αίθουσα παρέμενε κλειστή εξαιτίας του περιεχομένου της, ενώ επιτρέπεται η είσοδος σε άτομα ηλικίας από 11+.



ΠΡΟΓΡΑΜΜΑ ΕΚΔΡΟΜΗΣ

1η ημέρα: ΑΘΗΝΑ/ΘΕΣΣΑΛΟΝΙΚΗ/ΛΑΡΝΑΚΑ – πτήση για ΝΑΠΟΛΗ – ΣΟΡΕΝΤΟ – ΝΑΠΟΛΗ

Συγκέντρωση στο αεροδρόμιο και απευθείας πτήση για τη **Νάπολη**.

Με την άφιξή μας, αναχώρηση οδικώς για το **Σορέντο**, την πανέμορφη πόλη-κόσμημα της Καμπανίας. Πρόκειται για ένα αρχαίο αριστοκρατικό θέρετρο, που συγκέντρωσε όμως και όλη την αφρόκρεμα της διανοήσης τον 18ο και τον 19ο αιώνα. Εκεί παραθέριζαν σε πολυτελείς επαύλεις παγκόσμιας αναγνώρισης λογοτέχνες, από τον Λόρδο Βύρωνα και τον Γκαίτε, μέχρι τον Ίψεν και τον Γκόρκι. Είναι πατρίδα του limoncello και συνάμα η γη των χρωμάτων και των γοργόνων της ομηρικής Οδύσσειας, αλλά και η γη με τους πορτοκαλεώνες και τα λεμονοδάση. Η πόλη είναι διάσημη για τους παραθαλάσσιους απόκρημνους βράχους της, από τους οποίους μπορείτε να ατενίσετε πέρα από τα καταγάλανα νερά, τη νήσο Ίσκια, το Κάπρι και τον κόλπο της Νάπολης. Τα παραδοσιακά σπιτία στα στενά, γοητευτικά σοκάκια του Σορέντο είναι βαμμένα σε ζεστές παστέλ αποχρώσεις, ακολουθούν τη φυσική κλίση του εδάφους και δημιουργούν μια πολύ γραφική εικόνα. Μετά από μία σύντομη περιήγηση στην πόλη, χρόνος ελεύθερος για βόλτα, καφέ και φαγητό. Το απόγευμα, επιστροφή στη Νάπολη, μεταφορά στο ξενοδοχείο μας και διανυκτέρευση.

2η ημέρα: ΝΑΠΟΛΗ (ξενάγηση)

Σήμερα ήρθε η μέρα να γνωρίσουμε καλά τη ρομαντική **Νάπολη**. Η μεγαλύτερη πόλη του ιταλικού Νότου διαθέτει μερικές από τις καλύτερες όπερες και θέατρα του κόσμου, ενώ συχνά την αποκαλούν «υπαίθριο μουσείο», χάρη στα πολλά ιστορικά αγάλματα και μνημεία της. Θα της αφιερώσουμε λοιπόν ολόκληρη τη μέρα και, παρέα με τον αρχηγό μας, θα ανακαλύψουμε τα μυστικά της. Η γνωριμία μας με την πόλη ξεκινάει πεζή κατά τη διάρκεια της οποίας θα γνωρίσετε το ιστορικό και παλαιό κέντρο της πόλης, τα ιστορικά της μνημεία, τα στέκια της, το εμπορικό της κέντρο και τα καταστήματά της. Συνεχίζουμε με μια πανοραμική ξενάγηση που θα μας φέρει σε σημαντικά σημεία της Νάπολης και του κόλπου της περιοχής μέσα από το πούλμαν. Υπόλοιπη μέρα στην διάθεσή σας για να απολαύσετε τοπικές γεύσεις.



3η ημέρα: **ΝΑΠΟΛΗ – ΚΑΠΡΙ – ΝΑΠΟΛΗ (με караβάκι)**

Νωρίς το πρωί, θα επιβιβαστούμε στο ταχύπλοο για το θεϊκό Κάπρι, που χαρακτηρίζεται ως ο «Κήπος της Εδέμ», λόγω της οργιώδους βλάστησής του και της ποικιλίας των λουλουδιών του. Αφίξη στο νησί και μεταφορά με μικρά τοπικά πουλμανάκια στο πάνω χωριό, το **Ανακάπρι** (πληρωμή επιτόπου). Η διαδρομή με τη συγκλονιστική θέα, αιχμαλωτίζει τις αισθήσεις, ενώ η πυκνή βλάστηση αγκαλιάζει κάθε σας βλέμμα! Θα κάνουμε τη βόλτα μας, θα έχουμε χρόνο να τσιμπήσουμε κάτι ή να πιούμε έναν καφέ και στη συνέχεια θα κατεβούμε στο Κάπρι (με μικρά πουλμανάκια), το **συνώνυμο της απόλυτης πολυτέλειας**. Μοιάζει με ένα παραμυθένιο ζωντανό σκηνικό! Παντού γιασεμιά και αζαλέες, ενώ οι παραταγμένες βιτρίνες γνωστών οίκων μόδας, όπως Louis Vuitton, Gucci Dolce & Gabbana και Armani, σας υπενθυμίζουν πως εδώ είναι πράγματι η Μέκκα του...shopping! Στο Κάπρι θα σας γοητεύσει ο ανέμελος τρόπος ζωής της υψηλής κοινωνίας. Επιβίβαση στο πλοίο κι επιστροφή στη Νάπολη. Διανυκτέρευση.

4η ημέρα: **ΝΑΠΟΛΗ – ΣΑΛΕΡΝΟ – ΚΟΣΤΙΕΡΑ ΑΜΑΛΦΙΤΑΝΑ (Ποζιτάνο, Αμάφι με πλοίο) – ΣΑΛΕΡΝΟ – ΝΑΠΟΛΗ**

Πρωινό στο ξενοδοχείο μας και στη συνέχεια αναχώρηση οδικώς για το Σαλέρνο ώστε να γνωρίσουμε την περιοχή της **Κοστιέρα Αμαλφιτάνα**. Επιβίβαση στο πλοίο μας και πρώτη στάση θα είναι το **Αμάφι**. Εκεί, στη διάρκεια της περιήγησής μας στο χωριό, θα δούμε εξωτερικά τον καθεδρικό ναό του Αγίου Ανδρέα (για όποιον επιθυμεί να επισκεφθεί τον ναό κόστος εισιτηρίου €5 περίπου) και θα έχουμε χρόνο για να περιηγηθούμε στα όμορφα σοκάκια της πόλης. Επόμενος σταθμός μας με το πλοίο, το **Ποζιτάνο**, που είναι «κρεμασμένο» στα βράχια. Βόλτα στα μικρά, στενά δρομάκια που θυμίζουν κυκλαδίτικα σοκάκια και χρόνος για καφέ, γλυκό ή φαγητό. Το απογευματάκι, επιβίβαση στο πλοίο κι επιστροφή για το **Σαλέρνο**. Αφίξη, επιβίβαση στο πούλμαν και στη συνέχεια μεταφορά στη Νάπολη. Διανυκτέρευση.

Σημείωση: Σε περίπτωση αναβολής ή λόγω καιρικών συνθηκών ακυρωθούν τα δρομολόγια για Αμάφι και Ποζιτάνο η εκδρομή πραγματοποιείται οδικώς.

5η ημέρα: **ΝΑΠΟΛΗ – ΠΟΜΠΗΙΑ – ΝΑΠΟΛΗ (αρχαιολογικό μουσείο Νάπολης)**



Σήμερα το πρωί θα πάμε στο αρχαιολογικό πάρκο της Πομπηίας. Άφιξη και επίσκεψη στον αρχαιολογικό χώρο, ένα από τα πιο εντυπωσιακά μνημεία του αρχαίου κόσμου στην Ευρώπη. Η ιστορία της Πομπηίας είναι συγκλονιστική, όπως και η αίσθηση που κυριεύει τον επισκέπτη καθώς βλέπει με τα μάτια του την αποτύπωση της τραγικής τύχης της πόλης. Το μεσημέρι επιστροφή στην Νάπολη όπου θα επισκεφθούμε το καταπληκτικό **εθνικό-αρχαιολογικό μουσείο** της πόλης, όπου θα δούμε ευρήματα από την Πομπηία και το Ερκολάνο. Διανυκτέρευση.

6η ημέρα: ΝΑΠΟΛΗ – Αναχώρηση για ΑΘΗΝΑ/ΘΕΣΣΑΛΟΝΙΚΗ/ ΛΑΡΝΑΚΑ

Μεταφορά στο αεροδρόμιο και αναχώρηση από έναν τόπο που γνωρίσαμε με άλλο ένα εμπειριστατώμενο πρόγραμμα Round, αλλά και που μας μάγεψε όπως μας μαγεύουν τα ταξίδια στις ξεχωριστές γωνιές του κόσμου.

**Το παραπάνω πρόγραμμα είναι ενδεικτικό.
Το τελικό ενημερωτικό αποστέλλεται
περίπου 3-5 ημέρες
πριν από την εκάστοτε αναχώρηση.**

ΙΔΙΑΙΤΕΡΟΤΗΤΕΣ ΠΡΟΓΡΑΜΜΑΤΟΣ

Οι ξεναγήσεις και οι περιηγήσεις μας στο ιστορικό κέντρο των πόλεων και των μνημείων της Ιταλίας γίνονται πεζή (με τα πόδια) και όπου τα λεωφορεία δεν μπορούν να πλησιάσουν. Θα πρέπει να μπορείτε να ακολουθείτε την ομάδα σας και τον αρχηγό σας πεζή, χωρίς δυσκολία και προσκόμματα, να ανεβοκατεβαίνετε σε σκάλες, διαδρόμους, κλπ.

Για περισσότερες πληροφορίες και συμβουλές, παρακαλείσθε όπως επικοινωνήσετε με τον αρμόδιο ταξιδιωτικό μας σύμβουλο που σας εξυπηρετεί και να σας καθοδηγήσει περαιτέρω.



**** Super Τιμή ****
για τις 11 πρώτες συμμετοχές

ΠΡΟΣΟΧΗ!

Στο Round Travel οι ταξιδιώτες έχουν προκαθορισμένο συνολικό κόστος από την αναχώρησή τους.
Γι' αυτό και περιλαμβάνονται στην τελική τιμή:
Φόροι πόλεων, checkpoints, φιλοδωρήματα, αχθοφορικά όπου είναι δυνατόν.
Δεν πληρώνετε τίποτα από αυτά τοπικά, όπως συνήθως συμβαίνει.

ΔΩΡΕΑΝ

Αποκλειστική ταξιδιωτική ασφάλεια του Round travel με καλύψεις για τον κορωνοϊό πριν και μετά το ταξίδι αλλά και για каранτίνα κατά τη διάρκεια του ταξιδιού.

ΑΤΟΜΟ ΣΕ ΔΙΚΛΙΝΟ



Από Αθήνα



Από Θεσσαλονίκη*



Από Λάρνακα**

ΑΝΑΧΩΡΗΣΕΙΣ 2026: 13.03

6 ημέρες / 5 διανυκτερεύσεις

€ 799

Στην τιμή ΠΕΡΙΛΑΜΒΑΝΕΤΑΙ το κόστος 100€ για τα δυο караβάκια - φέρυ για το Κάπρι και την κρουαζιέρα στο Αμάλφι

€ 949

Παρέχεται έκπτωση -40€ για κρατήσεις ΕΩΣ ΚΑΙ 1 μήνα πριν την αναχώρηση
Στην τιμή ΠΕΡΙΛΑΜΒΑΝΕΤΑΙ το κόστος 100€ για τα δυο караβάκια - φέρυ για το Κάπρι και την κρουαζιέρα στο Αμάλφι

€ 1.459

Με τους φόρους

Στην τιμή ΠΕΡΙΛΑΜΒΑΝΕΤΑΙ το κόστος 100€ για τα δυο караβάκια - φέρυ για το Κάπρι και την κρουαζιέρα στο Αμάλφι

Επιβάρυνση μονόκλινου: + € 460

ΑΝΑΧΩΡΗΣΕΙΣ 2026: 20.03

6 ημέρες / 5 διανυκτερεύσεις

€ 869

Στην τιμή ΠΕΡΙΛΑΜΒΑΝΕΤΑΙ το κόστος 100€ για τα δυο караβάκια - φέρυ για το Κάπρι και την κρουαζιέρα στο Αμάλφι

€ 1.019

Παρέχεται έκπτωση -40€ για κρατήσεις ΕΩΣ ΚΑΙ 1 μήνα πριν την αναχώρηση
Στην τιμή ΠΕΡΙΛΑΜΒΑΝΕΤΑΙ το κόστος 100€ για τα δυο караβάκια - φέρυ για το Κάπρι και την κρουαζιέρα στο Αμάλφι

€ 1.529

Με τους φόρους

Στην τιμή ΠΕΡΙΛΑΜΒΑΝΕΤΑΙ το κόστος 100€ για τα δυο караβάκια - φέρυ για το Κάπρι και την κρουαζιέρα στο Αμάλφι

Επιβάρυνση μονόκλινου: + € 550

ΑΝΑΧΩΡΗΣΗ 2026: 29.04

5 ημέρες / 4 διανυκτερεύσεις

Με μια διανυκτέρευση λιγότερη στη Νάπολη χωρίς να παραληφθεί κάτι από το πρόγραμμα (όλες οι ξεναγήσεις/εκδρομές/επισκέψεις παραμένουν ίδιες).

€ 939

Στην τιμή ΠΕΡΙΛΑΜΒΑΝΕΤΑΙ το κόστος 100€ για τα δυο караβάκια - φέρυ για το Κάπρι και την κρουαζιέρα στο Αμάλφι

€ 1.089

Παρέχεται έκπτωση -40€ για κρατήσεις ΕΩΣ ΚΑΙ 1 μήνα πριν την αναχώρηση
Στην τιμή ΠΕΡΙΛΑΜΒΑΝΕΤΑΙ το κόστος 100€ για τα δυο караβάκια - φέρυ για το Κάπρι και την κρουαζιέρα στο Αμάλφι

€ 1.599

Με τους φόρους

Στην τιμή ΠΕΡΙΛΑΜΒΑΝΕΤΑΙ το κόστος 100€ για τα δυο караβάκια - φέρυ για το Κάπρι και την κρουαζιέρα στο Αμάλφι

Επιβάρυνση μονόκλινου: + € 620

ΑΝΑΧΩΡΗΣΗ 2026: 08.05, 11.06, 25.06

6 ημέρες / 5 διανυκτερεύσεις

€ 969

Στην τιμή ΠΕΡΙΛΑΜΒΑΝΕΤΑΙ το κόστος 100€ για τα δυο караβάκια - φέρυ για το Κάπρι και την κρουαζιέρα στο Αμάλφι

€ 1.119

Παρέχεται έκπτωση -40€ για κρατήσεις ΕΩΣ ΚΑΙ 1 μήνα πριν την αναχώρηση
Στην τιμή ΠΕΡΙΛΑΜΒΑΝΕΤΑΙ το κόστος 100€ για τα δυο караβάκια - φέρυ για το Κάπρι και την κρουαζιέρα στο Αμάλφι

€ 1.629**Με τους φόρους**

Στην τιμή ΠΕΡΙΛΑΜΒΑΝΕΤΑΙ το κόστος 100€ για τα δυο караβάκια - φέρυ για το Κάπρι και την κρουαζιέρα στο Αμάλφι

Επιβάρυνση μονόκλινου: + € 500**ΑΝΑΧΩΡΗΣΗ 2026: 22.05**

6 ημέρες / 5 διανυκτερεύσεις

€ 999

Στην τιμή ΠΕΡΙΛΑΜΒΑΝΕΤΑΙ το κόστος 100€ για τα δυο караβάκια - φέρυ για το Κάπρι και την κρουαζιέρα στο Αμάλφι

€ 1.149

Παρέχεται έκπτωση -40€ για κρατήσεις ΕΩΣ ΚΑΙ 1 μήνα πριν την αναχώρηση
Στην τιμή ΠΕΡΙΛΑΜΒΑΝΕΤΑΙ το κόστος 100€ για τα δυο караβάκια - φέρυ για το Κάπρι και την κρουαζιέρα στο Αμάλφι

€ 1.659**Με τους φόρους**

Στην τιμή ΠΕΡΙΛΑΜΒΑΝΕΤΑΙ το κόστος 100€ για τα δυο караβάκια - φέρυ για το Κάπρι και την κρουαζιέρα στο Αμάλφι

Επιβάρυνση μονόκλινου: + € 700**ΑΝΑΧΩΡΗΣΕΙΣ 2026: 09.07**

6 ημέρες / 5 διανυκτερεύσεις

€ 819

Στην τιμή ΠΕΡΙΛΑΜΒΑΝΕΤΑΙ το κόστος 100€ για τα δυο караβάκια - φέρυ για το Κάπρι και την κρουαζιέρα στο Αμάλφι

€ 969

Παρέχεται έκπτωση -40€ για κρατήσεις ΕΩΣ ΚΑΙ 1 μήνα πριν την αναχώρηση
Στην τιμή ΠΕΡΙΛΑΜΒΑΝΕΤΑΙ το κόστος 100€ για τα δυο караβάκια - φέρυ για το Κάπρι και την κρουαζιέρα στο Αμάλφι

€ 1.479**Με τους φόρους**

Στην τιμή ΠΕΡΙΛΑΜΒΑΝΕΤΑΙ το κόστος 100€ για τα δυο караβάκια - φέρυ για το Κάπρι και την κρουαζιέρα στο Αμάλφι

Επιβάρυνση μονόκλινου: + € 480**ΑΝΑΧΩΡΗΣΕΙΣ 2026: 23.07, 06.08, 20.08, 27.08**

6 ημέρες / 5 διανυκτερεύσεις

€ 839

Στην τιμή ΠΕΡΙΛΑΜΒΑΝΕΤΑΙ το κόστος 100€ για τα δυο караβάκια - φέρυ για το Κάπρι και την κρουαζιέρα στο Αμάλφι

€ 989

Παρέχεται έκπτωση -40€ για κρατήσεις ΕΩΣ ΚΑΙ 1 μήνα πριν την αναχώρηση
Στην τιμή ΠΕΡΙΛΑΜΒΑΝΕΤΑΙ το κόστος 100€ για τα δυο караβάκια - φέρυ για το Κάπρι και την κρουαζιέρα στο Αμάλφι

€ 1.499**Με τους φόρους**

Στην τιμή ΠΕΡΙΛΑΜΒΑΝΕΤΑΙ το κόστος 100€ για τα δυο караβάκια - φέρυ για το Κάπρι και την κρουαζιέρα στο Αμάλφι

Επιβάρυνση μονόκλινου: + € 480**ΑΝΑΧΩΡΗΣΕΙΣ 2026: 11.08, 13.08**

6 ημέρες / 5 διανυκτερεύσεις

€ 859

Στην τιμή ΠΕΡΙΛΑΜΒΑΝΕΤΑΙ το κόστος 100€ για τα δυο караβάκια - φέρυ για το Κάπρι και την κρουαζιέρα στο Αμάλφι

€ 1.009

Παρέχεται έκπτωση -40€ για κρατήσεις ΕΩΣ ΚΑΙ 1 μήνα πριν την αναχώρηση
Στην τιμή ΠΕΡΙΛΑΜΒΑΝΕΤΑΙ το κόστος 100€ για τα δυο караβάκια - φέρυ για το Κάπρι και την κρουαζιέρα στο Αμάλφι

€ 1.519**Με τους φόρους**

Στην τιμή ΠΕΡΙΛΑΜΒΑΝΕΤΑΙ το κόστος 100€ για τα δυο караβάκια - φέρυ για το Κάπρι και την κρουαζιέρα στο Αμάλφι

Επιβάρυνση μονόκλινου: + € 480

ΑΝΑΧΩΡΗΣΗ 2026: 10.09

6 ημέρες / 5 διανυκτερεύσεις

€ 999

Στην τιμή ΠΕΡΙΛΑΜΒΑΝΕΤΑΙ το κόστος 100€ για τα δυο караβάκια - φέρυ για το Κάπρι και την κρουαζιέρα στο Αμάφι

€ 1.149

Παρέχεται έκπτωση **-40€** για κρατήσεις ΕΩΣ ΚΑΙ 1 μήνα πριν την αναχώρηση
Στην τιμή ΠΕΡΙΛΑΜΒΑΝΕΤΑΙ το κόστος 100€ για τα δυο караβάκια - φέρυ για το Κάπρι και την κρουαζιέρα στο Αμάφι

€ 1.659

Με τους φόρους

Στην τιμή ΠΕΡΙΛΑΜΒΑΝΕΤΑΙ το κόστος 100€ για τα δυο караβάκια - φέρυ για το Κάπρι και την κρουαζιέρα στο Αμάφι

Επιβάρυνση μονόκλινου: + € 700

ΑΝΑΧΩΡΗΣΗ 2026: 24.09

6 ημέρες / 5 διανυκτερεύσεις

€ 939

Στην τιμή ΠΕΡΙΛΑΜΒΑΝΕΤΑΙ το κόστος 100€ για τα δυο караβάκια - φέρυ για το Κάπρι και την κρουαζιέρα στο Αμάφι

€ 1.089

Παρέχεται έκπτωση **-40€** για κρατήσεις ΕΩΣ ΚΑΙ 1 μήνα πριν την αναχώρηση
Στην τιμή ΠΕΡΙΛΑΜΒΑΝΕΤΑΙ το κόστος 100€ για τα δυο караβάκια - φέρυ για το Κάπρι και την κρουαζιέρα στο Αμάφι

€ 1.599

Με τους φόρους

Στην τιμή ΠΕΡΙΛΑΜΒΑΝΕΤΑΙ το κόστος 100€ για τα δυο караβάκια - φέρυ για το Κάπρι και την κρουαζιέρα στο Αμάφι

Επιβάρυνση μονόκλινου: + € 500

* Αναχωρήσεις από Θεσσαλονίκη

Η διαφορά στην τιμή οφείλεται στο εσωτερικό εισιτήριο **Θεσσαλονίκη-Αθήνα-Θεσσαλονίκη**. Εφόσον επιθυμείτε μπορείτε να αποφύγετε το κόστος αυτό μεταβαίνοντας στην Αθήνα με δικά σας μέσα.

Απαιτείται 1 διανυκτέρευση στην Αθήνα. Για την διαμονή και τις μεταφορές σας στην Αθήνα δείτε την ειδική προσφορά «StopOver Athens».

* Αναχωρήσεις από Λάρνακα

Στις αναχωρήσεις από Λάρνακα περιλαμβάνεται το αεροπορικό εισιτήριο Λάρνακα - Αθήνα - Λάρνακα οι ώρες του οποίου και οι αεροπορική εταιρεία επιβεβαιώνονται τη στιγμή της κράτησης, κατόπιν διαθεσιμότητας. Σύμφωνα με τις πτήσεις αν απαιτούνται διανυκτερεύσεις στην Αθήνα και θέλετε να φροντίσουμε εμείς για τη διαμονή σας στην Αθήνα δείτε τις προνομιακές τιμές του "Stopover Athens" από 79 € το άτομο με μεταφορές.

ΠΕΡΙΛΑΜΒΑΝΟΝΤΑΙ

- Αεροπορικά εισιτήρια οικονομικής θέσης.
- 5 διανυκτερεύσεις στη Νάπολη σε ξενοδοχείο 4* με πρωινό.
- Ο δημοτικός φόρος διαμονής στα ξενοδοχεία.
- Πρωινό.
- Ακτοπλοϊκές μετακινήσεις με ταχύπλοο στο νησάκι Κάπρι και στην Κοσιέρα Αμαλιφάνα.
- Μετακινήσεις, ξεναγήσεις με πολυτελές κλιματιζόμενο πούλμαν, όπως αναφέρονται αναλυτικά στο πρόγραμμά μας.
- Τοπικός ξεναγός για τις ξεναγήσεις μας σε Πομπηία, Νάπολη και Κάπρι.
- Έμπειρος Έλληνας αρχηγός-συνοδός.
- Επιπλέον ταξιδιωτική ασφάλεια, προσφορά του Round.

Αναχωρήσεις από Κύπρο

Στις αναχωρήσεις από Λάρνακα περιλαμβάνονται οι φόροι, ο επίναυλος καυσίμων, τα φιλοδωρήματα, τα αχθοφορικά (όπου είναι δυνατόν), και η ειδική κυπριακή επιπλέον ταξιδιωτική ασφάλεια χωρίς επιβάρυνση (ζητήστε μας τι περιλαμβάνει) εκτός από Είσοδοι σε μουσεία και άλλα αξιοθέατα.

ΔΕΝ ΠΕΡΙΛΑΜΒΑΝΟΝΤΑΙ

- Φόροι αεροδρομίων, επιβάρυνση καυσίμων, check points, φιλοδωρήματα, αχθοφορικά & επιπλέον πακέτο ασφάλειας, τα οποία καταβάλλονται υποχρεωτικά στην Αθήνα. Επιπλέον πακέτο ασφάλειας (Ατυχήματος, απώλειας αποσκευών, δαπάνες επαναπατριsmού λόγω ατυχήματος ή ασθένειας, δαπάνες για έξοδα επέκτασης ταξιδιού λόγω ατυχήματος, δαπάνες για έξοδα επίσκεψης συγγενούς στο εξωτερικό, δαπάνες για επείγουσα επιστροφή στην Ελλάδα, απώλεια ταξιδιωτικών εγγράφων και έξτρα καλύψεων, όπως ιατροφαρμακευτικές και νοσοκομειακές δαπάνες, ασφάλεια προκαταβολής κ.ά.). Ζητήστε πληροφορίες από το τμήμα κρατήσεων για την ακριβή περιγραφή των καλύψεων, το ύψος για την κάθε μια κάλυψη και τους όρους των καλύψεων για αποφυγή παρεξηγήσεων: **€ 460**
- Οι εισοδοι σε μουσεία & αρχαιολογικούς χώρους **80€** το άτομο περίπου (περιλαμβάνεται και το κόστος για τα πουλμανάκια και ακουστικά που πληρώνονται μόνο τοπικά).

ΤΙ ΠΡΕΠΕΙ ΝΑ ΓΝΩΡΙΖΕΤΕ ΠΡΙΝ ΤΑΞΙΔΕΥΤΕ:

- Το διαβατήριό σας θα πρέπει να έχει τουλάχιστον **6μηνη ισχύ**.
- Βεβαιωθείτε ότι το διαβατήριό σας έχει κενές σελίδες, ισάριθμες με τον αριθμό των χωρών που θα επισκεφθείτε.
- Το γραφείο μας δεν φέρει καμία ευθύνη για οποιοδήποτε πρόβλημα λόγω μη ανανέωσης του διαβατηρίου σας.
- Οι ταξιδιώτες μη ελληνικής υπηκοότητας ή οι κάτοχοι μη ελληνικών διαβατηρίων οφείλουν να επικοινωνούν κατ' ιδίαν με την πρεσβεία της χώρας στην οποία επιθυμούν να ταξιδέψουν, προκειμένου να πληροφορηθούν τα όποια διαδικαστικά για την έκδοση βίζας, εφόσον αυτή απαιτείται. Το Round Travel δεν φέρει καμία ευθύνη για τυχόν πρόβλημα που ενδεχομένως παρουσιαστεί σε κάποιο αεροδρόμιο.
- Σε πολλές ευρωπαϊκές χώρες, αλλά και στην Τουρκία, μπορείτε να ταξιδέψετε με αστυνομική ταυτότητα νέου τύπου. Διευκρινίζουμε ότι αυτό γίνεται μόνο με πολιτική ταυτότητα και όχι με υπηρεσιακή. Ενημερωθείτε σχετικά από το τμήμα πωλήσεων.
- Συμμετοχή στην εκδρομή σημαίνει ότι έχετε διαβάσει το παρόν πρόγραμμα, το έχετε κατανοήσει και συμφωνείτε με τα αναγραφόμενα, και ότι αναντίρρητα **αποδέχεστε τους όρους συμμετοχής** που αναγράφονται στα έντυπά μας και στο σάιτ μας στο Ίντερνετ. Αν θέλετε να διαβάσετε τους όρους συμμετοχής, παρακαλούμε ζητήστε να σας αποσταλούν.